

3/A. melléklet a .../2014. (...) önkormányzati határozathoz
Változások bemutatása M=1:10 000

Budaörs Város
Településszerkezeti terve
Változások bemutatása
M = 1 : 25 000

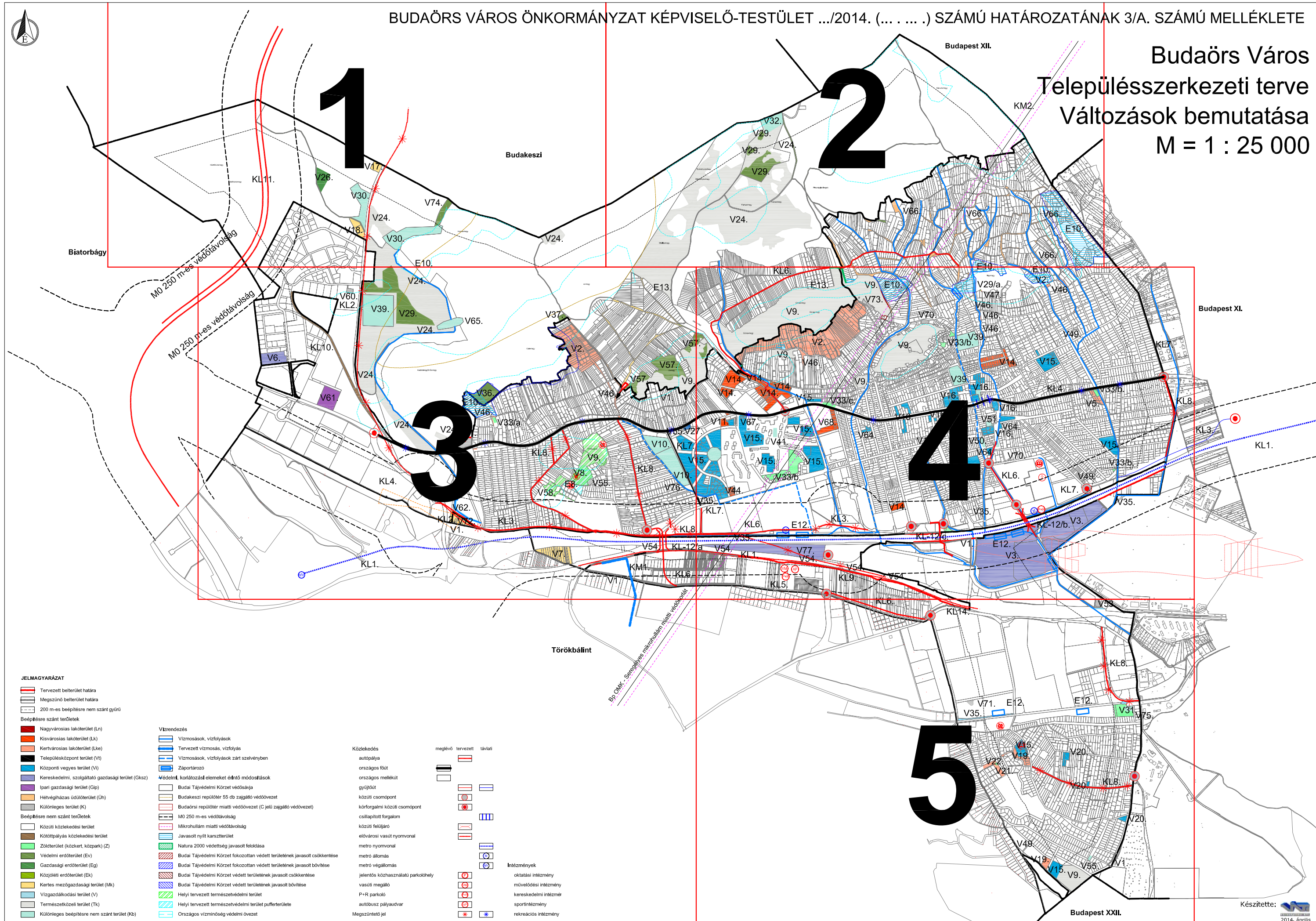

JELMAGYARÁZAT

- Tervezett belterület határa
- Megszűnő belterület határa
- 200 m-es beépítésre nem szánt gyűri
- Beépítésre szánt területek
- Nagyvárosias lakóterület (Ln)
- Kisvárosias lakóterület (Lk)
- Kertvárosias lakóterület (Lke)
- Településközpont terület (Vt)
- Központi vegyes terület (Vi)
- Kereskedelmi, szolgáltató gazdasági terület (Gksz)
- Ipari gazdasági terület (Gip)
- Hévígházhasználati terület (Üh)
- Különleges terület (K)
- Beépítésre nem szánt területek
- Közúti közlekedési terület
- Kötőpályás közlekedési terület
- Zöldterület (közkeret, közpark) (Z)
- Védelmi erdőterület (Ev)
- Gazdasági erdőterület (Eg)
- Közjóléti erdőterület (Ek)
- Kertes mezőgazdasági terület (Mk)
- Vízgazdálkodási terület (V)
- Természeti terület (Tk)
- Különleges beépítésre nem szánt terület (Kb)

Vízrendezés

- Vízmosások, vízfolyások
- Tervezett vízmosás, vízfolyás
- Vízmosások, vízfolyások zárt szelvényben
- Záportározó
- Védemlék, korlátozási elemeket érintő módosítások
- Budai Tájvédelmi Körzet védősávja
- Budakeszi repülőtér 55 db zajgátló védőövezet
- Budaörsi repülőtér miatti védőövezet (C jelű zajgátló védőövezet)
- M0 250 m-es védőtávolság
- Mikrohullám miatti védőtávolság
- Javasolt nyílt karstterület
- Natura 2000 védettség javasolt feloldása
- Budai Tájvédelmi Körzet fokozottan védett területének javasolt csökkentése
- Budai Tájvédelmi Körzet védett területének javasolt bővítése
- Budai Tájvédelmi Körzet védett területének javasolt csökkentése
- Budai Tájvédelmi Körzet védett területének javasolt bővítése
- Helyi tervezett természetvédelmi terület
- Helyi tervezett természetvédelmi terület pufferterrülete
- Országos vízminőség védelmi övezet

Közlekedés

- autópálya
- országos főút
- országos mellékút
- gyűjtőút
- közúti csomópont
- körforgalmi közúti csomópont
- csillapított forgalom
- közúti felüljáró
- elővárosi vasút nyomvonal
- metro nyomvonal
- metro állomás
- metro végállomás
- jelentős közhasználatú parkolóhely
- vasúti megálló
- P+R parkoló
- autóbusz pályaudvar
- Megszüntetési jel

Intézmények

- oktatási intézmény
- művelődési intézmény
- kereskedelmi intézmény
- sportintézmény
- rekreációs intézmény

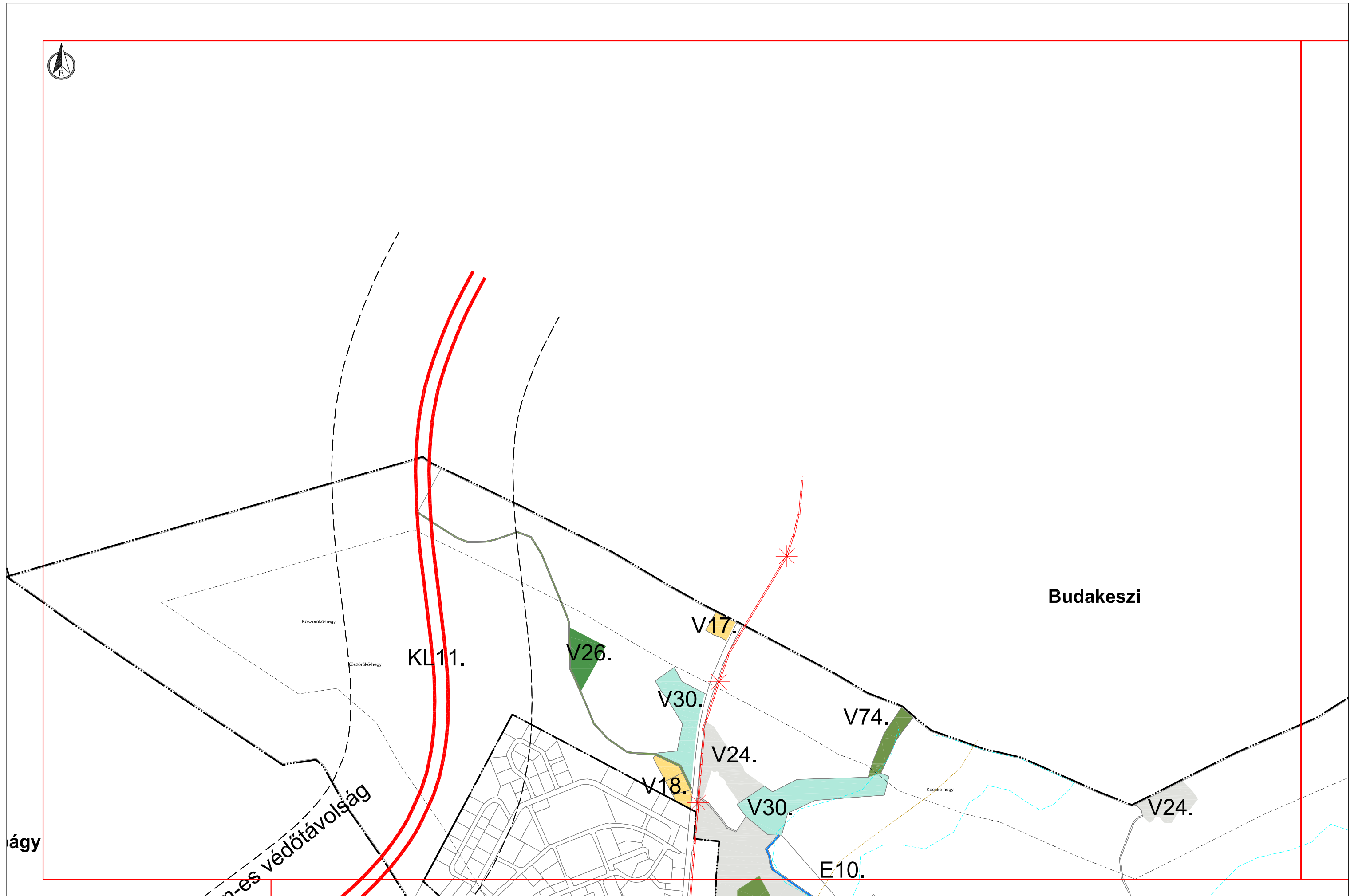

 PAKSI SZILVIA önk. építésszámómék TT/1É 01-2592	 RIGÓ ISTVÁN önk. tájépítésszámómék TK 01-5189	 KLIMENT MIHÁLY önk. építésszámómék K16-1 11-0238	 FÖLDESÉNY THURN JUDIT települészmék TV-T 01-2497	 DR. LECSÓ GYULÁNE önk. vill. léteszmék HV-1 01-3436	 THURN LÁSZLÓ önk. gépészmék BSZFG 05-0209
---	---	--	--	---	---

Készítette:
2014 augusztus

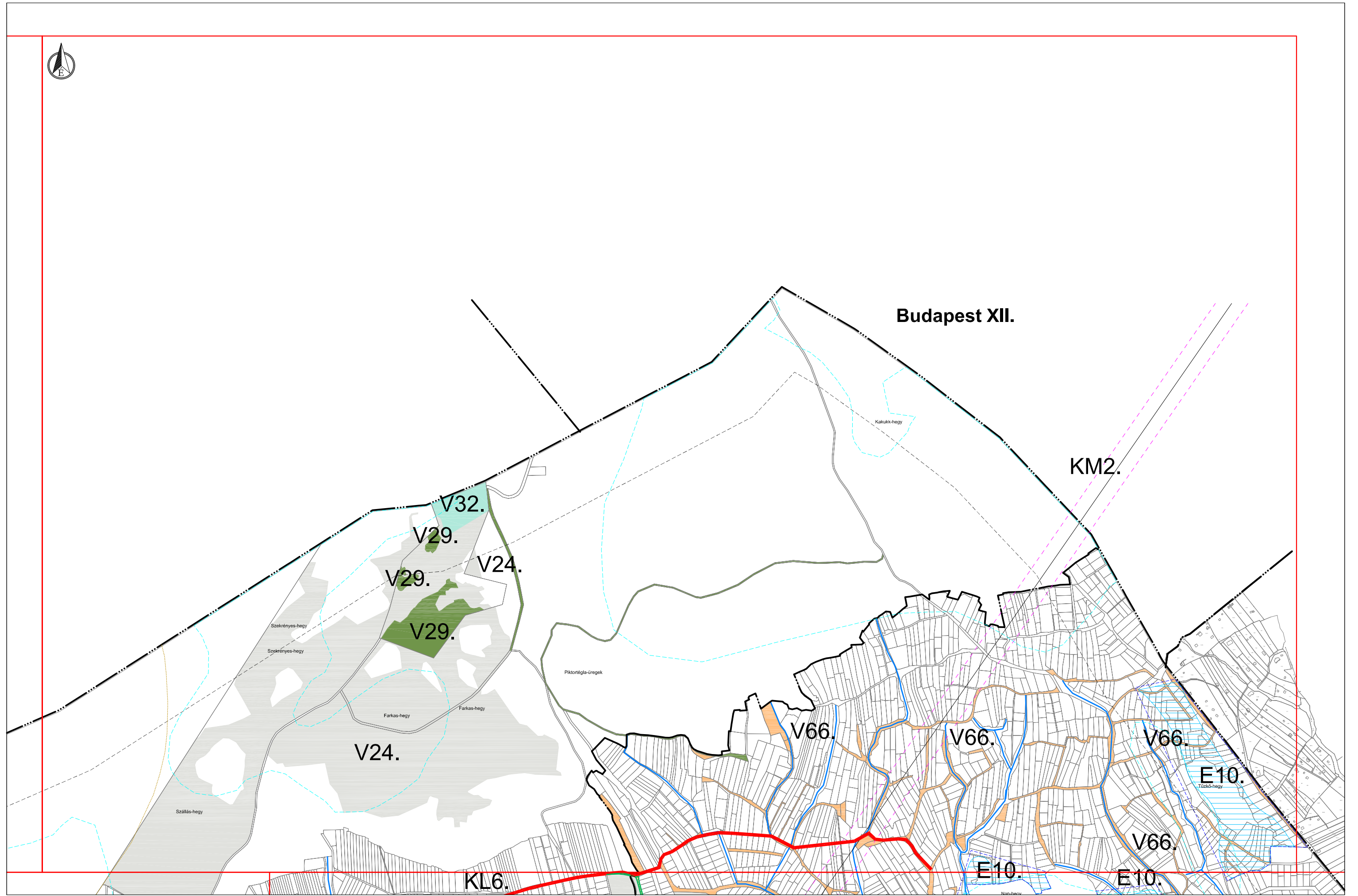

<p>PAKSI SZILVIA okl. építésszámológépészmérnök TT1É 01-2592</p>	<p>RIGÓ ISTVÁN okl. tájépítésszámológépészmérnök TK 01-5189</p>	<p>KLIMENT MIHÁLY okl. építésszámológépészmérnök K16-11-0238</p>	<p>FÖLDESÉNY THURN JUDIT települészmérnök TV-T 01-2497</p>	<p>DR. LECSÓ GYULÁNE okl. vill. léteszmérnök HV-1 01-3436</p>	<p>THURN LÁSZLÓ okl. gépészmérnök BSZFG 05-0209</p>
--	---	--	--	---	---

Készítette: 2014 augusztus

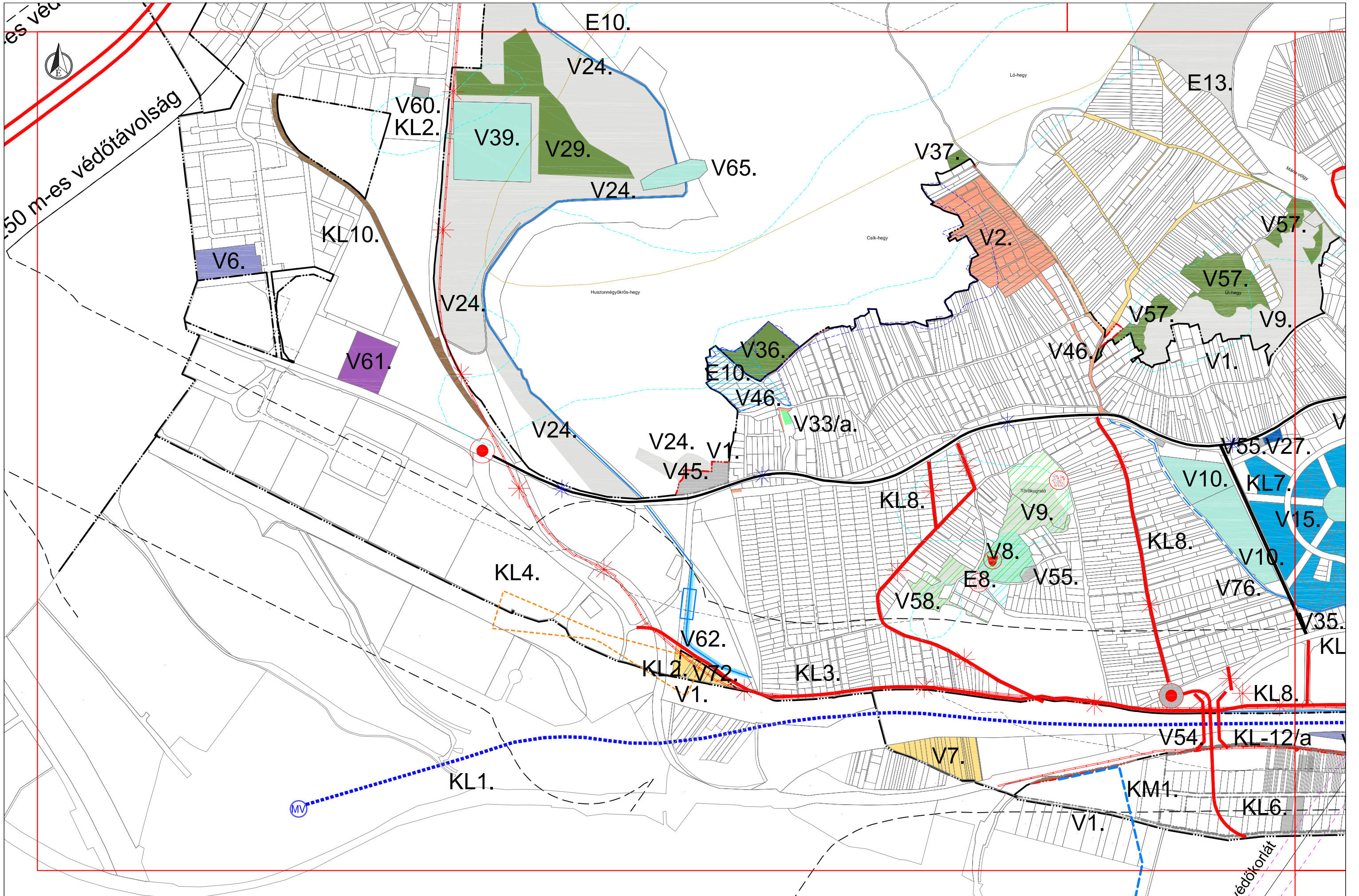

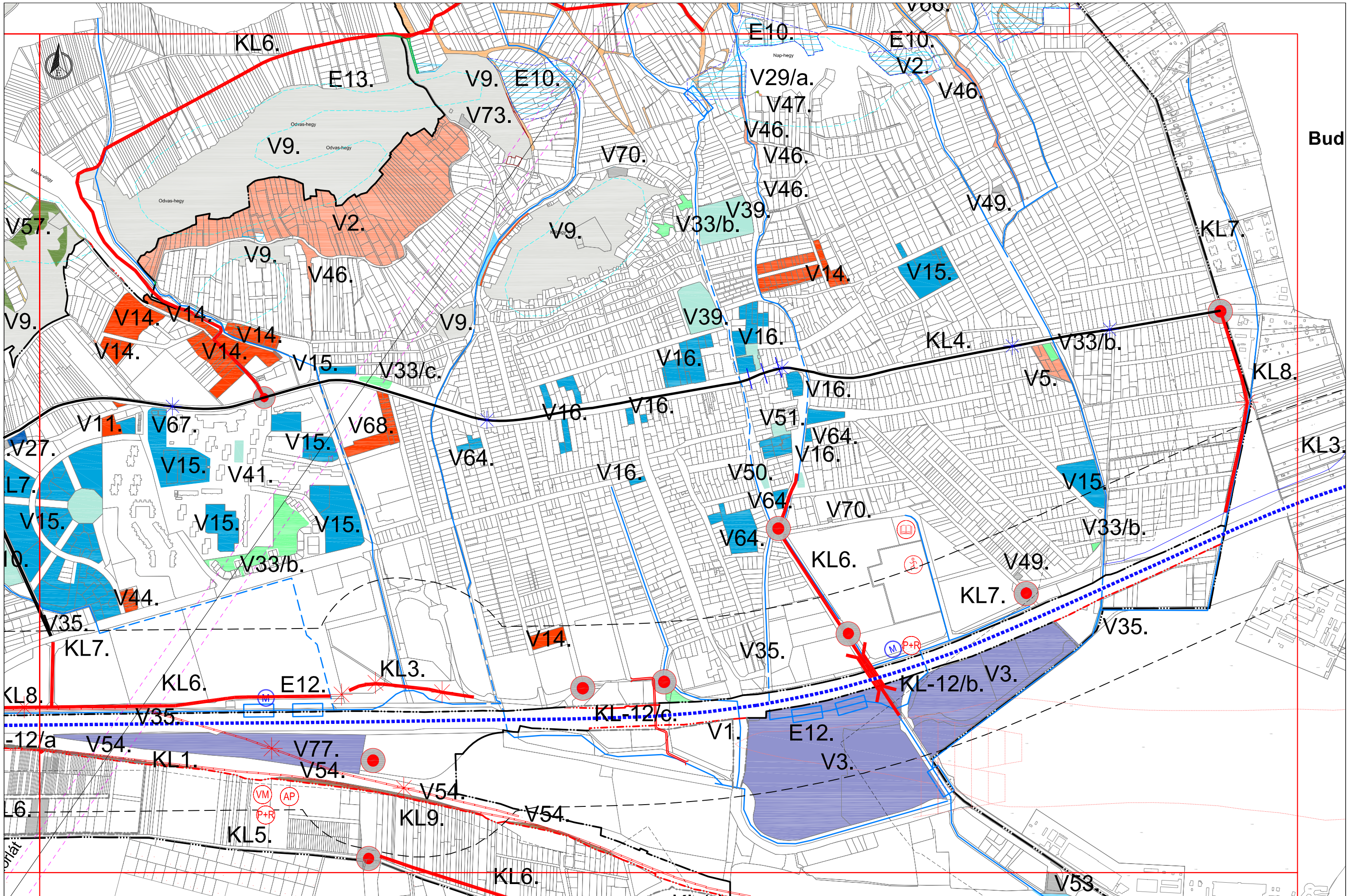

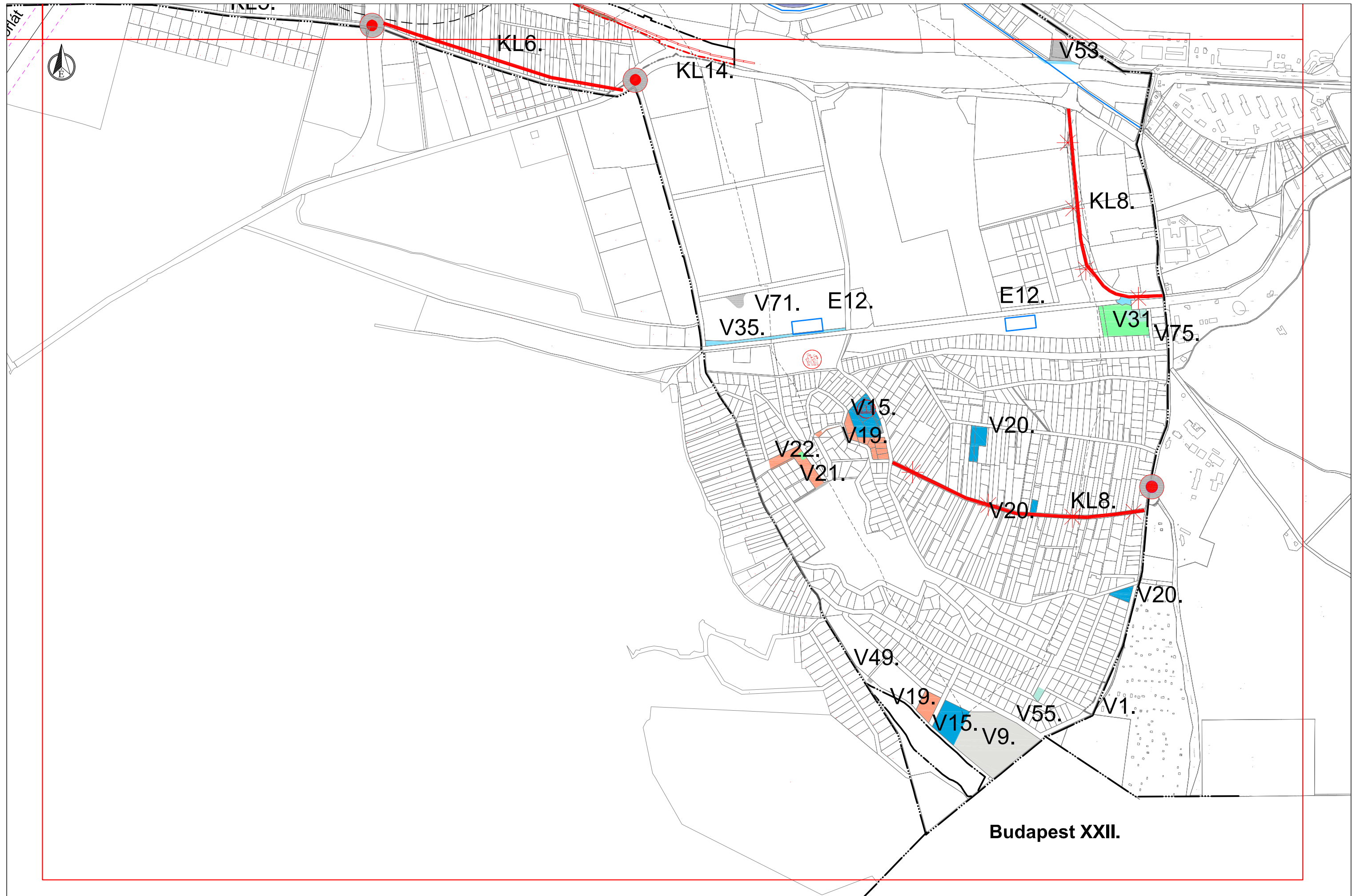

 PAKSI SZILVIA önk. építész-mérnök TT/É 01-2592	 RIGÓ ISTVÁN önk. építész-mérnök TK 01-5189	 KLIMENT MIHÁLY önk. építész-mérnök K16-11-0238	 FÖLDESÉNY THURN JUDIT település-mérnök TV-T 01-2497	 DR. LECSÓ GYULÁNE önk. vill. üzemmérnök HV-1 01-3436	 THURN LÁSZLÓ önk. gépészmérnök BSZFG 05-0209
--	--	--	---	--	--

Készítette:
2014 augusztus